Gesamtbearbeitung der Plangrundlage in CARD/E:
Verkehrsplanungsamt Nürnberg, Straßenplanung
Bearbeitung: Dipl. Ingenieur (FH) Bauingenieurwesen

Plangrundlage: Amt für Geoinformation und Bodenordnung Nürnberg
Digitale Stadtgrundkarte - Daten vom Geodatenservice
Bezugssystem: Gauß-Krüger

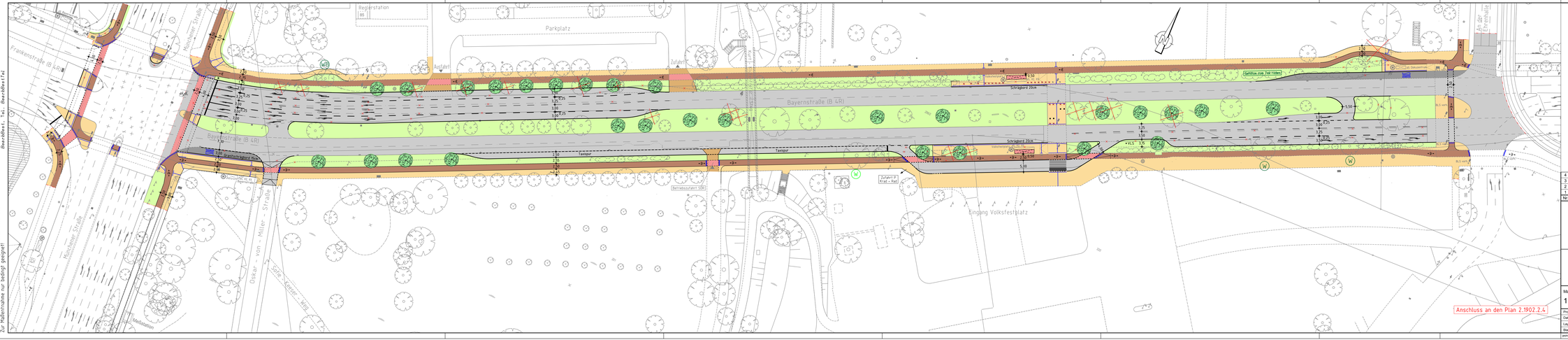

Zeichenerklärung:

Planung

- Hochbord
- Hochbord abgesenkt
- vorh. Baum
- gepl. Baum
- Einfahrt/Ausfahrt
- Beleuchtung (Stahl-/Betonmast)
- erf. Abbruch
- VAG Wartehalle
- Wurzelschutz
- Wurzelbrücke
- Fahrbahn
- Gehweg
- Radweg
- Radwegfurt eingefärbt
- Busbucht
- Grünfläche
- Überfahrt
- Fahrradständer
- Blindenleitsystem
- Blindenleitsystem (Sperrfeld)

A.f.V. 16.07.2015

Nr.	Datum	Name	Art der Änderung
4			
3			
2			
1			

Stadt Nürnberg
Verkehrsplanungsamt

		Datum	Zeichen
	bearbeitet	—	Erfurth
	geändert	24.11.15	Albig

Nürnberg, den 13.01.2015
gez. Jüllich, Amtsleiter

Plan Nr.: 2.1902.2.3

Stadt Nürnberg
Servicebetrieb
Öffentlicher
Raum Nürnberg

Bayernstraße

zwischen Münchener Straße und An der Ehrenhalle

Lageplan 1 - Instruktion

Maßstab:		Datum	Name
1:500	bearbeitet	18.01.15	Englisch
	geprüft/rev	18.01.15	Englisch
	geprüft		
Projekt:	Bayernstraße_Vsl_2		
Datei:	RE_Instruktionslageplan-1.PLT		
Layergruppe:	VS00-1_VS00_1		
Blattlauf:	VS00_1		V_B.438

Servicebetrieb Öffentlicher Raum
Planung und Bau Straße, SÖR/1-S/1

Nürnberg, 18.01.2015

i.A. gez. Deindörfler

gezeichnet am 01.02.16 aus Datei RE_Instruktionslageplan-1.PLT/Objekt RE_Lageplan-1

qcad/dxf